Jaňicku moj, serdecko

Goralská pieseň z Hladovky a Suchej Hory, *ozvodna*

♩ = 76

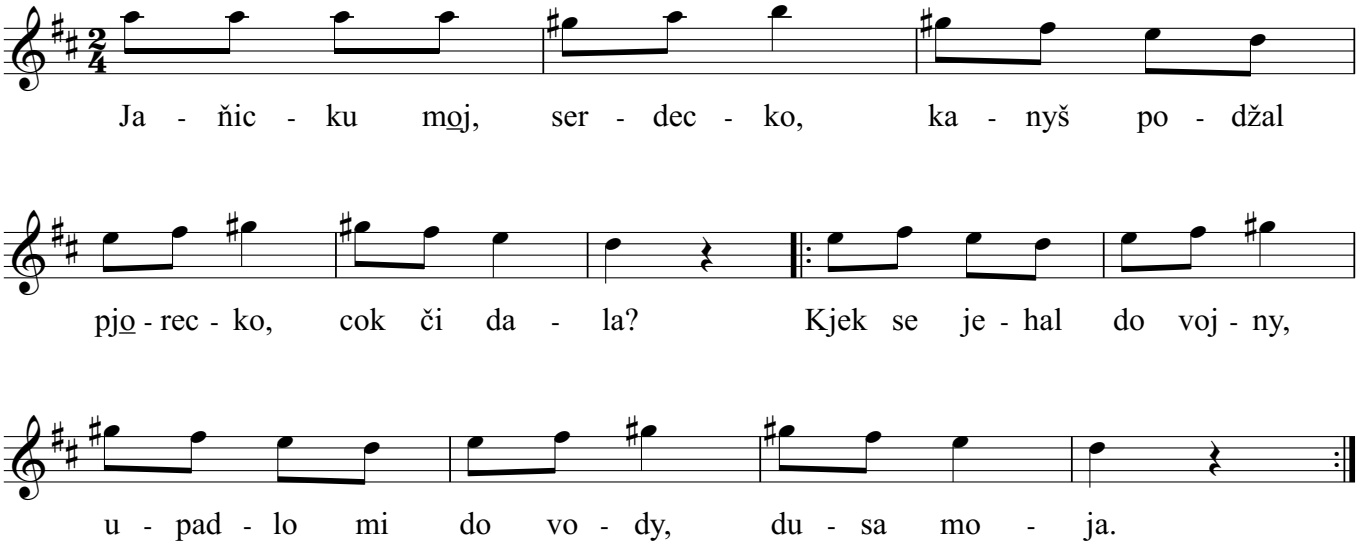

Copyright © Miroslav Jurči, Pesničky pre všetkých